



EN VENTA

SAN AGUSTÍN 13

Descripción inmueble

Ático totalmente reformado de aproximadamente 135m², distribuidos en 2 habitaciones y 2 baños, ubicado en la quinta planta, en el barrio de Cortes, distrito Centro.

Características inmueble

- 135 m²
- 2 Habitaciones
- 2 Baños
- Orientación Noroeste
- 5ª Planta
- Ascensor
- Terraza
- Plaza de garaje

PRECIO: 1.400.000€

Plano inmueble

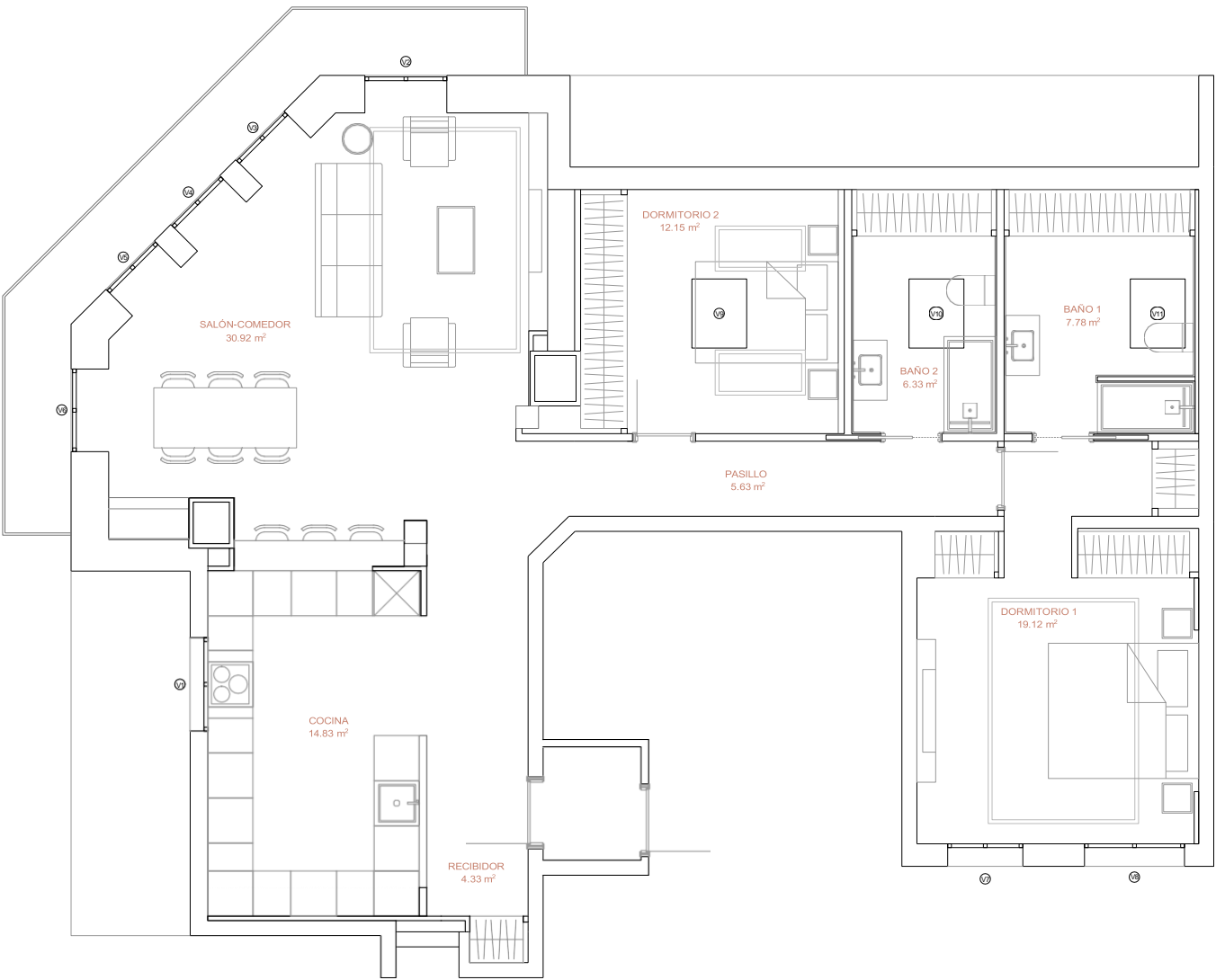

Entorno

Puntos de interés



Colegios cercanos

Km.	Nombre
0,20	Cooking Point Estudios Superiores
0,22	Escuela De Música Maese Pedro Conservatorio
0,27	Escuela Infantil Congreso De Los... Educación Infantil
0,30	Tandem Escuela/Instituto
0,31	Escuela De Arte De Madrid N.2 Escuela/Instituto
0,31	Centro Privado De Educación De... Escuela/Instituto
0,39	Centro Privado De Educación Inf... Escuela/Instituto

Restaurantes

Km.	Nombre
0,02	El Barril De Las Letras Restaurante
0,02	Parrilla El Barril Restaurante
0,03	Casa Merani Cafetería
0,04	Can Punyetes Restaurante
0,05	Mariano Restaurante
0,06	Gribok Restaurante
0,06	Perro Paco Bar

Aire libre

Km.	Nombre
0,23	Antiguo Centro De Atención Soci... Terreno Baldío
0,68	Cuartel General Del Ejército Zona Militar
0,70	Esta Es Una Plaza Huertos
1,02	Jardines Del Coam Parque
1,03	Plaza De Las Salesas Parque
1,10	Real Observatorio De Madrid Parque
1,15	Casino De La Reina Parque

Comercio

Km.	Nombre
0,06	Kamchatka Juguetería
0,08	Lola Fonseca. Handpainted Silk. Tienda Regalos
0,09	Librería Miguel Miranda Librería
0,10	Udaco Supermercado
0,11	Real Fabrica Tienda Regalos
0,14	Belén Domecq Store Tienda Muebles
0,15	Culto 108 Ropa

Bancos y cajas

Km.	Nombre
0,11	Caixabank Banco
0,18	Bbva Banco
0,32	Liberbank Banco
0,32	Bbva Banco
0,35	Caixabank Banco
0,35	Caixabank Atm
0,35	Banco Santander Banco

Transportes

Km.	Nombre
0,22	Neptuno Parada Autobús
0,28	Desamparados Parada Autobús
0,30	Antón Martín Parada Autobús
0,31	Antón Martín Estación Metro/Tren
0,32	Desamparados Parada Autobús
0,33	Las Cortes Parada Autobús
0,33	Cedaceros - Zorrilla Parada Autobús



















