



Conde De Peñalver, 33

Barrio y distrito
Goya - Salamanca

Superficie:
162m²

Precio de venta:
2.099.000 €

Estancias

 3 dormitorios dobles

 3 Baños completos

 Terraza

 Cuarto de lavado

Equipamiento

 Cocina Abierta equipada

 Calefacción central

 Aire acondicionado por split

General

 4ª Planta

 Exterior

 Ascensor

 Portería

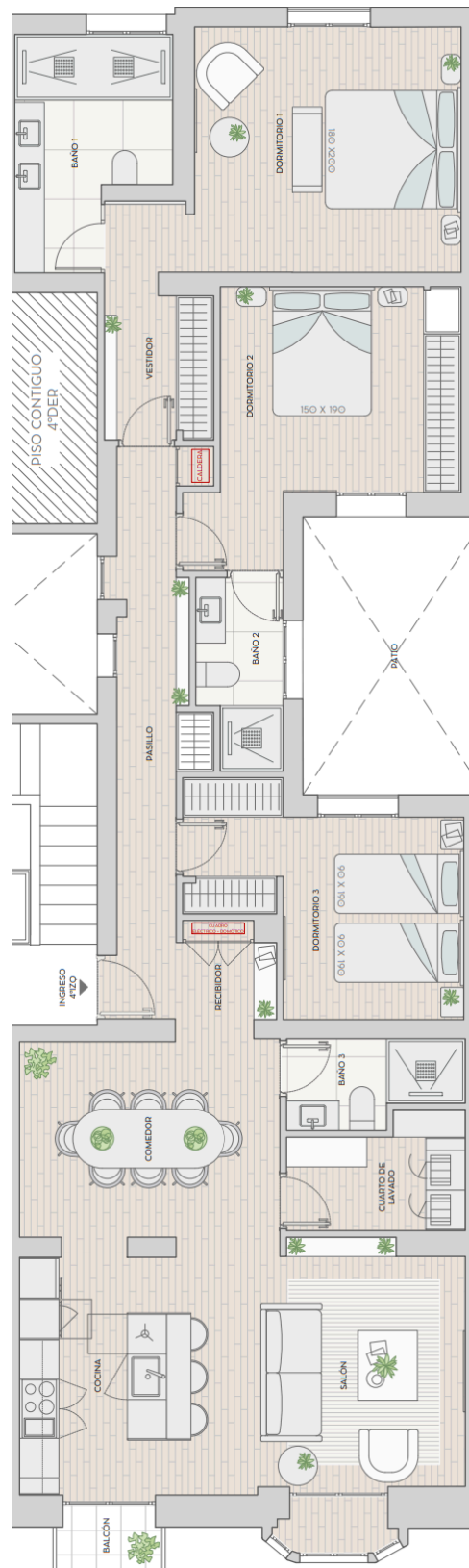

Proyecto de
arquitectura y diseño
arctempus



Living room

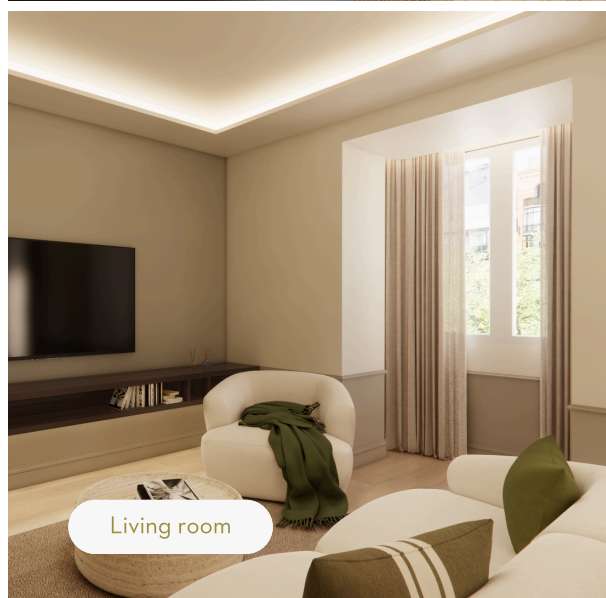

Living room



Kitchen



Dining room



Bedroom 1



Bedroom 2

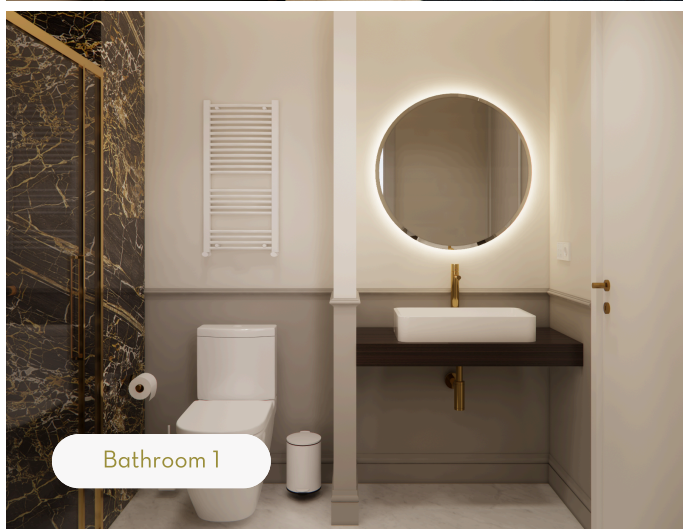

Bathroom 1

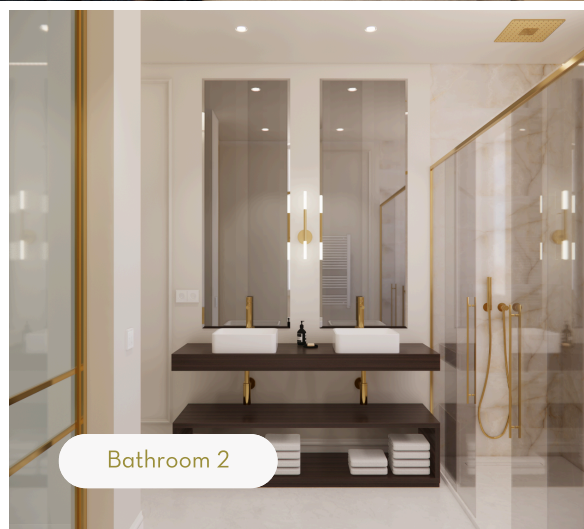

Bathroom 2



